Cómo arreglar un libro mojado

TÍTULO:

AUTOR:

ILUSTRADORA:

EDITORIAL: NÚMERO DE PÁGINAS:

1 ¿Qué relación tiene cada uno de estos personajes con el diario de la historia?

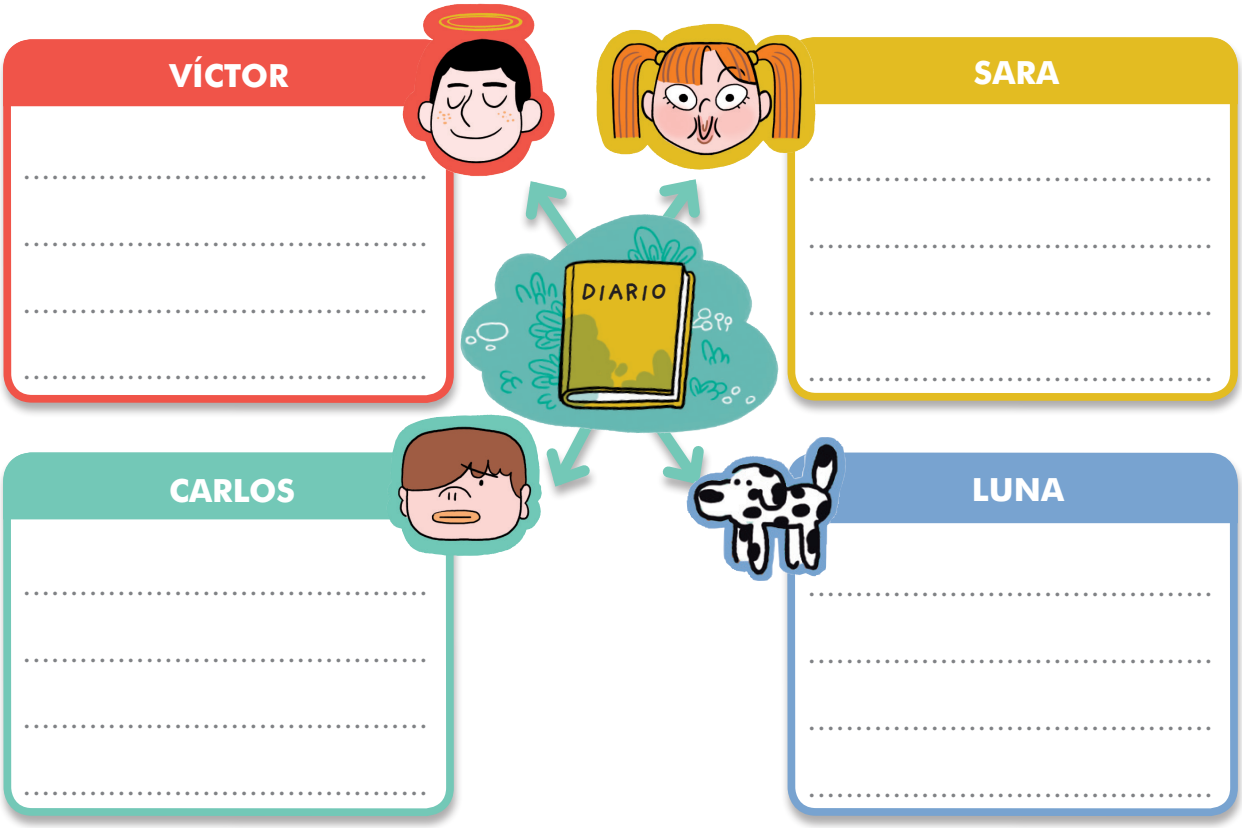

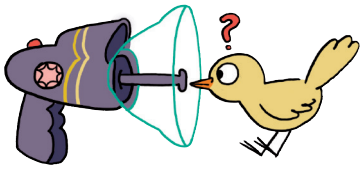

2 El diario le plantea a Víctor todo un dilema moral. ¿Cómo se siente al respecto?

Cuando descubre que el libro mojado es un diario	....
....	**Cuando lee la primera hoja del diario**

- ¿Crees que Sara hizo bien en leer todo el diario? Justifica tu opinión.

  .....

  .....

- Si tú te encontraras un diario, ¿lo leerías? ¿Por qué sí? ¿Por qué no?

  .....

  .....

3 Recuerda la definición de *empatía* de la página 22 y contesta a las preguntas.

empatía

A partir de gr. *ἐμπάθεια empátheia*.

1. f. Sentimiento de identificación con algo o alguien.
2. f. Capacidad de identificarse con alguien y compartir sus sentimientos.

- ¿Crees que Víctor y Sara sienten empatía por el dueño del diario? ¿Cómo lo demuestran antes y después de descubrir la verdad?

  .....

  .....

  .....

- ¿Cómo actuarías tú si tuvieras un amigo en la situación de Carlos?

  .....

  .....

  .....

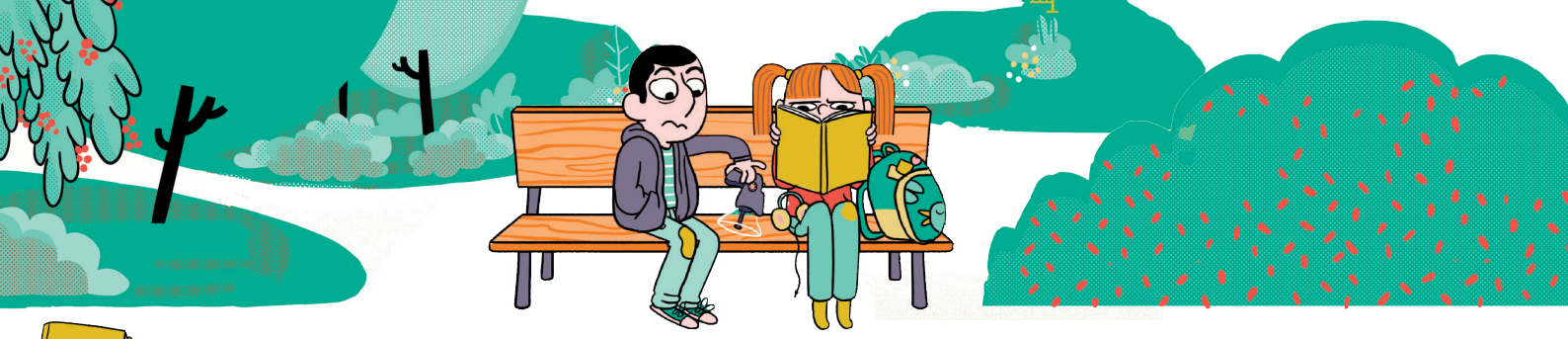

4 **¿Con cuál de estas opiniones estás más de acuerdo? Justifica tu elección a través de un ejemplo de la novela o de tu propia experiencia.**

☐ Siempre que se escribe algo en alguna parte, es con la intención de que otro lo lea.

☐ La escritura es un ejercicio de introspección. Nos ayuda a conocernos a nosotros mismos.

.....

.....

.....

5 **¿Por qué crees que a Víctor le gusta leer las composiciones de las cosas?**

.....

.....

- ¿Y tú? ¿Tienes curiosidad por algún alimento? ¿Y por algún producto que uses? Busca la etiqueta de ambos y completa estas fichas.

ALIMENTO:	**PRODUCTO:** .....
INGREDIENTES:	**COMPONENTES:** .....
.....	.....
.....	.....
.....	.....
.....	.....

- ¿Qué cosas nuevas puedes aprender de estas dos etiquetas?

.....

.....

.....

Taller de escritura

A pesar de los prejuicios de Víctor, Sara acaba convirtiéndose en su mejor amiga. ¿Y tú? ¿Has prejuzgado a alguien alguna vez? ¡Escribe qué pasó y si finalmente acabaste cambiando de opinión!

Antes de ponerte a escribir, recuerda el significado del verbo *prejuzgar* (pág.71).

prejuzgar

Del lat. praeiudicāre.

1. tr. Juzgar una cosa o a una persona antes del tiempo oportuno, o sin tener de ellas cabal conocimiento.

No prejuzgues hechos que no conoces.

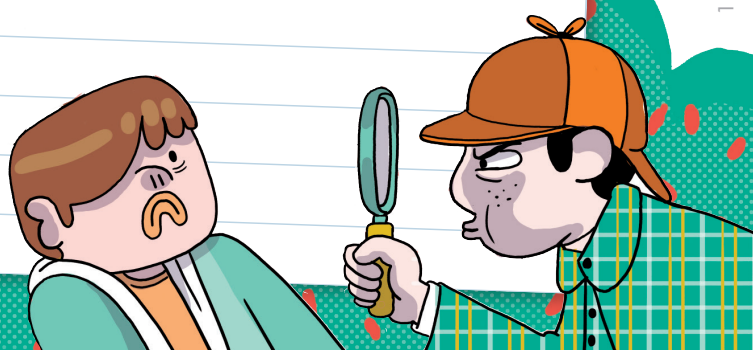

178690